Roxtec

Leia mais sobre a solução em roxtec.com
https://www.roxtec.com/linktransit/pt-br/solution/18565

Passagem de cabos Roxtec SF EMC

Passagem de cabos para EMC com moldura de metal e flange para soldagem.

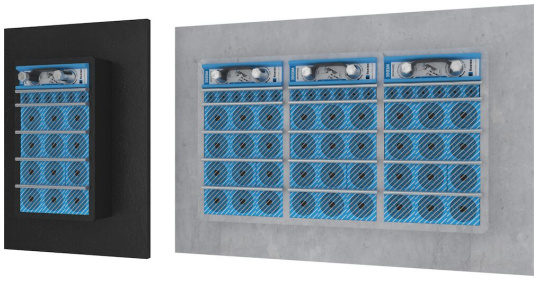

O Roxtec SF EMC é uma passagem para cabos e tubos que garante a compatibilidade eletromagnética. A moldura da passagem de cabos está disponível em diferentes materiais e em várias combinações de aberturas. A moldura é produzida em metal com espessura de 10 mm e possui uma flange para simplificar a solda em aberturas não precisas. Há a opção de escolha entre os módulos Roxtec ES para blindagem eletromagnética e módulos PE para proteção contra distúrbios conduzidos. Os módulos adaptam-se a diferentes tamanhos de cabos e tubos e podem ser utilizados para criar capacidade sobressalente na vedação. Use o bastão de teste Roxtec EC para obter uma indicação do desempenho elétrico das instalações de passagem de cabos Roxtec BG™ ou ES.

- Fácil manutenção e inspeção
- Possui capacidade sobressalente

Características do produto

Certificado contra fogo · À prova d'água · À prova de gás · IP/UL NEMA · Proteção contra EMI

Estrutura da instalação

Metal

Tipo de montagem

Solda

Classificações e certificados

Fogo

- A-CLASS de acordo com o Código FTP IMO 2010
- H-CLASS de acordo com curva de carga de incêndio IMO 2010 FTP Code + HC
- Jetfire de acordo com ISO 22899-1 e OTI 95634

Proteção contra vazamento

- Gás: 2,5 bar (catastrófico)
- Água: 4 bar (catastrófico)
- IP 66/67

Suporta

- Blindagem eletromagnética
- Equalização do potencial

Dimensões da moldura

mm/kg

As variantes de molduras abaixo são uma seleção limitada. Para a gama completa de molduras e configurações, acesse roxtec.com.

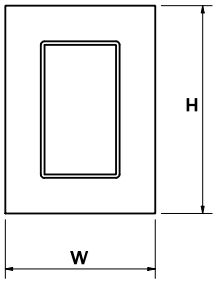

Título	Aberturas da moldura	Espaço de montagem	Dimensões externas WxHxD	Dimensões da abertura w x h	Peso	Art. No.
SF 6x1 ALU	1	120 x 180	260.5 x 358 x 60	201(+15/-15) x 298(+15/-15)	2.9	SFF6000000131
SF 6x2 ALU	2	120 x 180	391 x 358 x 60	332(+15/-15) x 298(+15/-15)	4.2	SFF6000000231
SF 6x3 ALU	3	120 x 180	521.5 x 358 x 60	462(+15/-15) x 298(+15/-15)	6	SFF6000000331
SF 6x1 PRIMED	1	120 x 180	260.5 x 358 x 60	201(+15/-15) x 298(+15/-15)	7.6	SFF6000000112
SF 6x2 PRIMED	2	120 x 180	391 x 358 x 60	332(+15/-15) x 298(+15/-15)	12	SFF6000000212
SF 6x3 PRIMED	3	120 x 180	521.5 x 358 x 60	462(+15/-15) x 298(+15/-15)	16.4	SFF6000000312
SF 6x1 AISI316	1	120 x 180	260.5 x 358 x 60	201(+15/-15) x 298(+15/-15)	8.2	SFF6000000121
SF 6x2 AISI316	2	120 x 180	391 x 358 x 60	332(+15/-15) x 298(+15/-15)	12.2	SFF6000000221

Leia mais sobre a solução em roxtec.com
https://www.roxtec.com/linktransit/pt-br/solution/18565

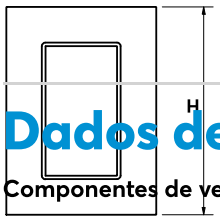

Título	Aberturas da moldura	Espaço de montagem	Dimensões externas WxHxD	Dimensões da abertura w x h	Peso	Art. No.
SF 6x3 AISI316	3	120 x 180	521.5 x 358 x 60	462(+15/-15) x 298(+15/-15)	16.6	SFF6000000321

Dados de componente de vedação

Componentes de vedação

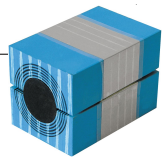
Módulo RM ES com Multidiameter™

Lubrificante Roxtec

Cunha e Kit de Cunhas ES

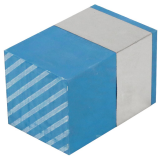
Módulo de compensação sólida RM ES

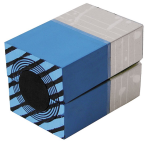
Módulo RM PE com Multidiameter™

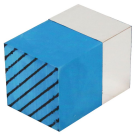
Módulo de compensação sólida RM PE

Cunha e Kit de Cunhas Roxtec

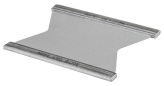
Placa de separação Roxtec

Kit de vedação ES

Acessórios

Acessórios ES e BG

Ferramentas de suporte da Roxtec

Ferramentas de soldagem da Roxtec

Para obter informações detalhadas, acesse roxtec.com.

The product information provided by Roxtec does not release the purchaser of the Roxtec system, or part thereof, from the obligation to independently determine the suitability of the products for the intended process, installation and/or use.
Roxtec gives no guarantee for the Roxtec system or any part thereof and assumes no liability for any loss or damage whatsoever, whether direct, indirect, consequential, loss of profit or otherwise, occurred or caused by the Roxtec systems or installations containing components not manufactured by an authorized manufacturer and/or occurred or caused by the use of the Roxtec system in a manner or for an application other than for which the Roxtec system was designed or intended.
Roxtec expressly excludes any implied warranties of merchantability and fitness for a particular purpose and all other express or implied representations and warranties provided by statute or common law. User determines suitability of the Roxtec system for intended use and assumes all risk and liability in connection therewith. In no event shall Roxtec be liable for indirect, consequential, punitive, special, exemplary or incidental damages or losses.
The Roxtec products are offered and sold in accordance with the conditions of the Roxtec General Terms of Sales. The latest version of the Roxtec General Terms of Sales can be downloaded from https://www.roxtec.com/en/about-us/about-roxtec/general-terms-of-sales/
We reserve the right to make changes to the product and technical information without further notice. Any errors in print or entry are no claims for indemnity. The content of this publication is the property of Roxtec International AB and is protected by copyright.
This document was generated on: 2024-04-27